

兵庫県立ひょうごこころの医療センター  
地域医療連携ニュース

# 光る風

平成 29 年度第 3 号



兵庫県立ひょうごこころの医療センター

〒651-1242 神戸市北区山田町上谷上字登り尾 3

TEL (078) 581-1013 (代表)

(078) 940-5510 (地域医療連携部直通)

FAX (078) 581-1005 (地域医療連携部直通)

URL <http://hmhc.jp/>



- ✦ PRビデオ作成中です！
- ✦ MR 検査共同利用の範囲を広げました！
- ✦ 訪問看護のご紹介
- ✦ シンポジウムのご案内
- ✦ 外来診察表



# 当院 PR ビデオ作成中です！

当院は今年 4 月より「兵庫県立ひょうごこころの医療センター」と名称変更を行いました。今後さらに県民のみならず、地域の医療機関のみならず身近に感じいただける病院を目指して PR ビデオを作成しております。

当院の理念や院内の様子、緑豊かな立地環境、そして普段あまりご覧いただけない様々なプログラムの様子なども撮影しました。また、病院スタッフが当院での取り組みの特徴や魅力、自身の想いを語っております。

撮影は無事終了し、ただいま編集作業中です。完成後には学会や研修会などでご覧いただけたと思います。また、近々リニューアルする当院ホームページにもダイジェスト版をアップして参ります。

スタッフ一人ひとりが専門性を発揮し、患者さんひとりひとりの治療や支援に活かせるよう誠心誠意つとめている姿をより近くに感じていただけたらと思っております。

ひとりひとりのために  
精神科医療のパイオニア  
ひょうごこころの医療センター

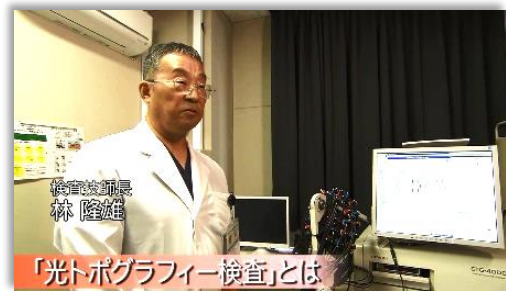
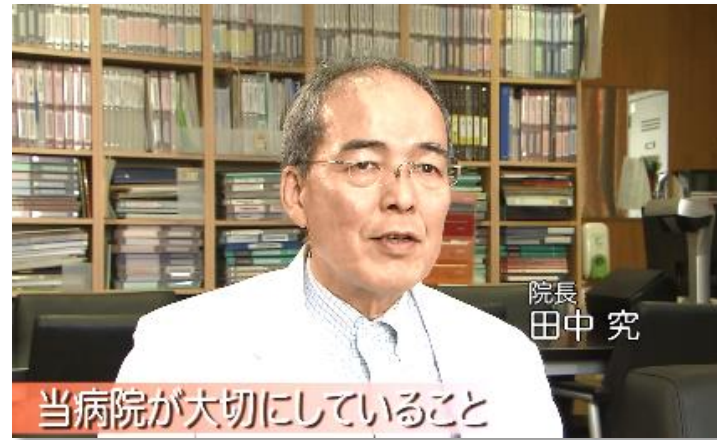

# MR検査共同利用の範囲を拡げました！

頸椎・腰椎  
撮影開始！

認知症診断に関わる検査装置を備えた検査棟が平成29年4月より運用を開始しています。当院のご紹介に関係なく地域医療機関の皆様にぜひご利用していただけたらと思います。  
この度ご利用していただけるMR検査は頭部のみとしていましたが、**頸椎と腰椎**も撮影可能となりました。ぜひ当院のMR検査をご利用していただけたらと思います。

## ご利用方法



### 紹介医療機関



- ①「放射線検査予約申込書 兼 診療情報提供書」PDF をダウンロードしてご記入いただき、下記までFAX送信のうえ、お電話をください。



### ひょうごこころの医療センター 地域医療連携部

平日（月～金曜日）9：00～17：00  
TEL 078-940-5510（直通）  
FAX 078-581-1005（直通）



- ②「検査予約票」をFAX送信します。



### 紹介医療機関



- ③検査日等ご確認していただき、患者さんにお渡しください。



### 患者さん



- ④「放射線検査予約申込書 兼 診療情報提供書」の原本と保険証をお持ちください。



### ひょうごこころの医療センター 検査

画像解析がご不要な場合は、  
CDRに画像を取り込み郵送  
させていただきます



約1週間以内

- ⑤検査結果（画像診断・画像解析）は郵送で報告いたします



### 紹介医療機関

# 訪問看護のご紹介



ピンポ〜ン



— 私たちが訪問します！



私たちは、精神疾患を持ちながら地域で生活されている当院への通院患者さまを対象に、認定看護師と専門のカリキュラムを受けた看護師による専門的な訪問看護を行っています。現在、男性1名、女性4名の看護師が、利用者さん約83名のお宅へ訪問させていただいています。医療モデルよりも生活モデルといわれている在宅医療ですが、私たちはそれらのバランスを大切に、看護師としてはもちろん、利用者さんのその人らしい人生を応援する一人の人間として日々関わらせていただいています。出来ない事を問題点として挙げ、看護や支援で補填しようとしても利用者さんはますます力を失っていきます。「精神疾患患者の看護」で終わるのではなく、利用者の強みや健康的な力に焦点をあてて、「精神障がい者が地域で生き生きと暮らすための支援」をすることが精神科訪問看護の基本であると、地域で生活される方々から学びました。

病院ではなく地域で治療する時代、多様な役割が訪問看護に求められています。私たちは今、病院の訪問看護師としての役割を追い求めるべき時期が来たように感じています。今後は訪問看護ステーションなどの地域による支援を応援させていただきながら、病院の看護師として利用者ご本人やご家族、地域で支援されている皆様の支えとなれるよう頑張っています。



# 子どもの貧困・おとなの貧困・社会の貧困（仮題）

～現状と対応：私たちに求められていること～

**日時** 平成30年2月17日（土）  
14：00～16：30

**会場** 兵庫県医師会館 2階大会議室  
神戸市中央区磯上通6-1-11

申込み  
問い合わせ先

地域医療連携部 担当：古谷  
TEL 078-581-1013（代） FAX 078-581-1005（直通）  
E-mail koufuu\_hos\_08@pref.hyogo.lg.jp

## パネリスト

松本伊智朗先生（北海道大学）  
和田一郎先生（花園大学）  
鈴木まや先生（尼崎学園）  
徳丸ゆき子先生（NPO法人CPAO代表）

## 外来診療のご案内

### 精神科外来

平成29年8月1日現在

		月	火	水	木	金
1診 (初診)	午前	小田(老年精神)	小田(老年精神)	横山(老年精神) 第1、第3週	小田(老年精神)	
	午後					
2診 (初診)	午前	塚田・勝又	石橋・河田・渡邊史	平良・和田・廣田	鈴木・曾我	三田・尾崎
	午後					
3診 (再診)	午前	平良	田中	土居	葛山	田中(初診:成人発達)
	午後					田中
4診 (再診)	午前	石橋	鈴木	木下	置塩	廣田
	午後					
5診 (再診)	午前	木尾	中井	曾我	和田	河田
	午後					
6診 (再診)	午前	三田	置塩(アルコール)	勝又	塚田	曾我
	午後		関口			
7診 (再診)	午前	大山	柴田	見野	渡邊史	
	午後					
8診 (再診)	午前	置塩(アルコール)		射場		
	午後					

### 児童思春期精神科外来

		月	火	水	木	金
1診	午前	小林(初・再)	木下(初診)	田中(初診)	持田(初・再)	和田(初診)(隔週)
	午後	小林(再診)	木下(初・再)	田中(再診)	持田(初・再)	和田(再診)
2診	午前		持田(再診)		小笠原(初・再)	渡邊敦(初診)
	午後		持田(初・再)	渡邊敦(再診)	小笠原(再診)	渡邊敦(再診)
3診	午前			尾崎(初診)		
	午後			尾崎(再診)		
4診	午前				小林(初・再)	
	午後				小林(再診)	小林(再診)